



そとあさひかわ

わんわんこどもえん

wanwankodomoen

令和7年度 重要事項説明書



ロゴマークの意味

園歌の歌詞にある「手をつなぎ
大きな輪になっておどろうよ」
からイメージして、わんわん
〔wanwan〕の頭文字「W」を
モチーフにしたデザインです。



学校法人 外旭川学園
幼保連携型認定こども園 外旭川わんわんこども園

〒010-0802

秋田県秋田市外旭川字梶ノ目 534 番地

Tel 018-868-3400 Fax 018-868-6110

ホームページ URL <http://www.sotoyo.jp>



ホームページ
QRコード

《1. 沿革》

昭和27年 6月15日	外旭川幼児学級創立
昭和48年 4月 3日	外旭川幼稚園に名称変更
昭和54年12月21日	学校法人外旭川学園設立認可
昭和55年 1月 9日	学校法人外旭川学園設立
昭和59年10月30日	園歌制作
平成 3年 4月 1日	3年保育開始
平成14年 7月13日	外旭川幼稚園 「すくすく音頭」制作
平成17年 4月 6日	新保育棟増設竣工
平成19年 5月 1日	園附属わんわん保育園開設
平成23年 4月 1日	認定こども園 認定 附属保育園が秋田市認可保育施設となる
平成24年 4月 1日	附属保育園が秋田市認可保育所となる
平成27年 4月 1日	幼保連携型認定こども園 「外旭川わんわんこども園」認可
令和 6年 4月 1日	新園舎完成

《2. 施設の運営主体》

名 称	学校法人 外旭川学園
所 在 地	秋田市外旭川字梶ノ目534番地
電話番号／FAX	TEL 018-868-3400 ／ FAX 018-868-6110
代 表 者	理事長 三浦 茂人

《3. 施設の概要》

施 設 の 種 類	幼保連携型認定こども園
施 設 の 名 称	外旭川わんわんこども園
電話番号／FAX	TEL 018-868-3400 ／ FAX 018-868-6110
管 理 者	園 長 佐佐木 良博
敷 地 面 積	敷地全体 2,958.48 m ² ／ 園庭 1,070.00 m ²
建 物 構 造	鉄骨造 ／ 延べ面積 1,699.77 m ²

《4. 施設の目的及び運営方針》

目 的	<p>本園は、就学前の子どもに関する教育・保育等の総合的な提供の推進に関する法律に基づき、義務教育およびその後の教育の基礎を培うものとしての就学時前の子どもに対する教育ならびに保育を必要とする子どもに対する保育を一体的に行い、これらの子どもの健やかな成長が図られるよう適当な環境を与えて、その心身の発達を助長するとともに、保護者に対する子育て支援を行うことを目的とする。</p>
運 営 方 針	<p>園児の教育および保育においては、認定こども園法の理念に基づき、園児が心身ともに健やかに育成させるよう努めるとともに、園児の国籍、身上、社会的身分によって差別的扱いをしてはならない。</p>

《5. 主な設備の概要》

【 1 F 】

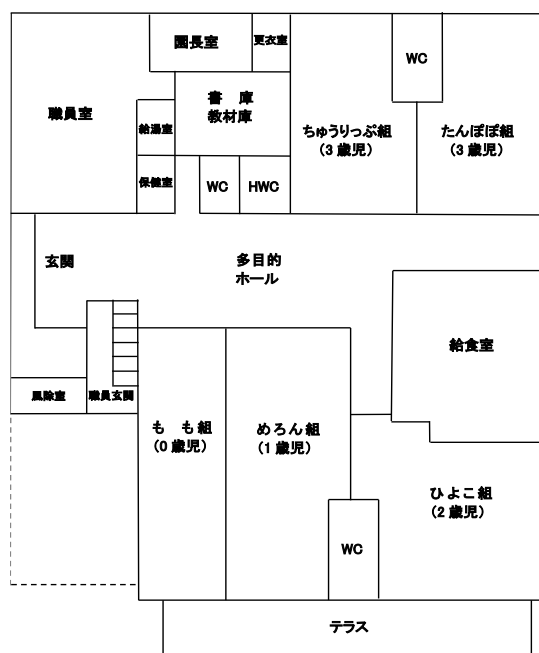

【 2 F 】

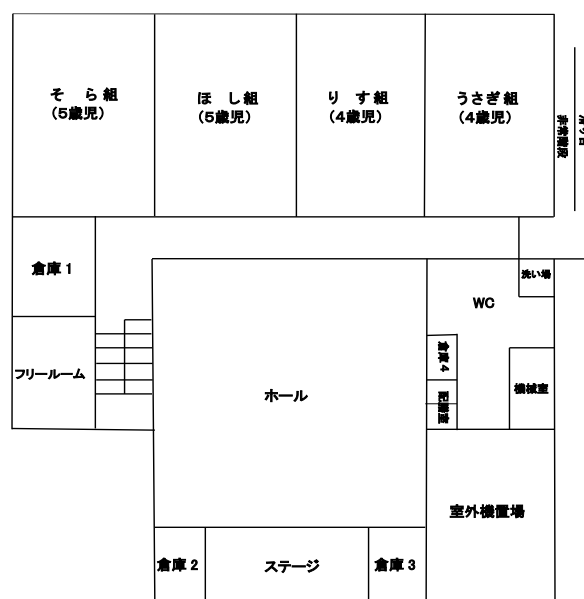

【 施設の特徴 】

- ・空調設備、冷暖房完備(未満児の保育室は床暖房設備があります。)
- ・1階多目的ホールは、のびのび活動でき、ランチルームとしても活用できます。
給食を調理している様子も見えます。
- ・明るく開放的な2階ホール。
- ・未満児保育室に、外遊び用のテラス設置。
- ・全ての保育室とトイレ、外のテラス・バルコニーの手洗い場に温水設備。
- ・保健室の設置。

《6. 職員体制》

・園長1名 ・事務長1名 ・副園長3名 ・主幹保育教諭2名 ・主任1名
 ・保育教諭25名 ・保育教諭(フリー)3名 ・事務2名 ・管理栄養士1名
 ・運転用務2名 (令和6年9月末現在)

《7. 園医》

〈内科医〉	木曽医院	院長 木曽 典一
	〒010-0802 秋田市外旭川字八幡田 10-6	TEL 018-868-5115
〈歯科医〉	北インター歯科クリニック	院長 佐々木 俊哉
	〒010-0802 秋田市外旭川小谷地 4-1	TEL 018-869-8461
〈薬剤師〉	(有)かりゆし スダ薬局	須田 邦彦
	〒010-0802 秋田市外旭川字梶ノ目 509-3	TEL 018-868-4338

《8. 定員》

利用定員200名(1号認定50名・2号認定90名・3号認定60名)

	0歳児	1歳児	2歳児	満3歳児	3歳児	4歳児	5歳児	合 計
1号認定	—	—	—	6	15	15	14	50
2号認定				—	30	30	30	90
3号認定	20	20	20	—	—	—	—	60

クラス編成	0歳児(もも) 1歳児(めろん) 2歳児・満3歳児(ひよこ) 3歳児(ちゅうりっぷ・たんぽぽ) 4歳児(りす・うさぎ) 5歳児(そら・ほし)
-------	--

《9. 保育時間》

開園時間	平日 7:00～19:00 土曜日 7:00～18:00
教育・保育時間	1号認定(教育標準時間認定) 8:30～14:00 ※教育日数は39週以上とする 2号・3号標準時間認定(保育認定) 7:00～18:00 2号・3号短時間認定(保育認定) 8:30～16:30 ※上記時間を超えて保育を希望する場合は、開園時間内で預かり保育および延長保育を行います。
休園日	1号認定 土曜日、日曜日、祝日、長期休業日(夏季・冬季・春季)、開園記念日 その他、園長が必要と認めた日 2号・3号認定 日曜日、祝日、年末年始(12/29～1/3) その他、園長が必要と認めた日

《10. 子育て支援事業》

ばおばおらんど	未就園児(2～4歳児)と保護者のための子育て支援行事です。
よちよちらんど	一人で歩けるようになった未就園児(0・1歳児)と保護者のための子育て支援行事です。
園庭開放	未就学児を対象に開放します。

《11. 利用の開始および終了に関する事項等》

本園に入園することができる者は、教育・保育の支給認定を受けたものとします。

1号認定の定員を超える申し込みがあった場合は、抽選による選考を行うものとします。

本園を退園、または転園しようとする者は、その事由を保護者から届け出てください。

病気や事故などにより長期にわたって欠席する場合は、保護者から届け出てください。

《12. 緊急時における対応方法および非常災害対策等》

本園は、安全かつ適切に質の高い教育・保育を提供するため、事故発生防止の指針を定め、事故を防止するための体制を整備します。事故が発生した場合は、速やかに市および保護者に連絡を行うとともに、必要な措置を講じます。非常その他急迫の事態に備え、取るべき措置についてあらかじめ対策を立て、園児および職員の避難および消火訓練を行っています。

《13. 要望・相談の受付》

本園では、相談・苦情等に係る窓口を以下のとおり設置し、対応・改善に努めます。

受付担当者 園長および副園長

《14. 保険に関する事項》

本園では、以下の保険に加入しています。

災害共済	(独)日本スポーツ振興センター
傷害保険	損害保険ジャパン株式会社(全日本私立幼稚園連合会保険制度)

《15. 虐待防止のための措置について》

本園は、本園を利用する子どもの人権擁護・虐待防止のために必要な体制を整備し、職員による虐待等の行為の禁止、虐待防止や人権に関する啓発のための職員研修の実施など、児童虐待防止に必要な措置を講じます。

また、虐待等の疑いのある子どもを発見した場合は、児童虐待の防止等に関する法律の定めに従い、関係機関に通報します。

《16. 秘密厳守および個人情報の取扱いに関する事項》

本園は個人情報の基本方針を定め、園児およびその保護者の個人情報は正当な理由がなく他に漏らすことはありません。

ホームページに掲載した写真は、閲覧以外での使用はしないでください。

また、園行事等の際に保護者が撮影した写真・動画に関しても、お子様以外の園児が写っている写真はSNS等に掲載しないでください。

《17. 年間行事予定》

	3・4・5歳児の行事	0・1・2歳児の行事
4 月	・入園式 ・開園記念日	・開園記念日
5 月	・内科健診 ・保育参観懇談会	・内科健診
6 月	・歯科健診	・歯科健診
7 月	・夏まつり ・フリー参観	・夏まつり
8 月		
9 月	・親子お楽しみ会 ・わんぱく冒険旅行(年長)	・給食見学会
10月	・運動会 ・お茶会(年長) ・内科健診	・内科健診
11月	・発表会	・親子お楽しみ会
12月	・親子梵天制作(年長) ・クリスマス会	・クリスマス会
1 月	・梵天奉納(年長)	
2 月	・節分 ・保育参観懇談会 ・卒園パーティー(年長)	・節分 ・保育参観懇談会(2歳児)
3 月	・お別れ会 ひなまつり ・卒園式 ・修了式	・お別れ会 ひなまつり

～毎月の行事～

・みんなの会 ・誕生会 ・身長体重測定 ・園外保育 ・避難訓練

《18. 園の一日の流れ》

3・4・5歳児		時間	0・1・2歳児
1号認定	2号認定		3号認定
随時登園 登園完了	随時登園 登園完了	7:00	随時登園(保護者と一緒に保育室へ行きます) 好きな遊びをする
好きな遊びをする(保育室・園庭・ホール) 行事に参加する クラス活動・園外保育 給食の準備・配膳		8:30	登園完了 おやつ 好きな遊びをする クラスごとの活動(保育室・園庭・ホール・散歩) 給食の準備・配膳
		9:00	
		10:00	
		10:50	
給食の準備・配膳 11:05 昼食(3歳児) 11:40 昼食(4歳児) 11:50 昼食(5歳児)		11:00	10:50 昼食(0歳児) 11:00 昼食(1歳児) 11:05 昼食(2歳児)
		12:00	午睡
		14:00	
		15:00	
降園 	3歳児の2号認定のお子さんと 預かり保育利用のお子さんは、 午睡があります。 おやつ 好きな遊びをする 延長保育・おやつ 保育終了 (土曜日は18:00まで)	18:00 19:00	おやつ 好きな遊びをする 延長保育・おやつ 保育終了 (土曜日は18:00まで)

《19. 教育保育理念》

当園は、外旭川地域に根差し、0歳児から小学校就学前までの一貫した教育保育施設として園児一人一人の育ちを支えています。

園生活では集団の中で、社会性を育み、友達と関わりながら、遊びから学び成長していきますが、子どもにとって、一番安心できる場所は家庭です。そして、一番大好きな家族と過ごす時間が乳幼児にとっては、愛着形成を築く大切な時期です。愛着形成とは「子どもが不安な時に親や身近にいる信頼できる人にくっつき安心しようとする行動」のことです。乳幼児の心の発達にはこの愛着形成がとても大切です。

心身ともに大きく成長していく、この大切な乳幼児期を家庭と園が共に手を取り合いながら、大切に育てていきます。

＜当園の保育理念＞

- ・0歳児から5歳児まで、一貫した教育・保育を実践し、遊びを通して様々な経験を重ね、学び・成長を支えます。
- ・一人一人が笑顔で充実した園生活が送れる環境をつくり、安心・安全な保育に努めます。

＜園の教育・保育目標＞

「心やさしく 元気な子ども」

＜育てたい子どもの姿＞

- ・思いやりのある子ども
- ・元気いっぱい遊ぶ子ども
- ・自分で見つけ考える子ども

＜子どもの育ちを支える保育者の姿＞

- ・元気いっぱい、笑顔で子どもと遊ぶ保育者
- ・愛情をもって、子ども一人一人を見守る保育者
- ・子ども一人一人の心に寄り添う、信頼される保育者

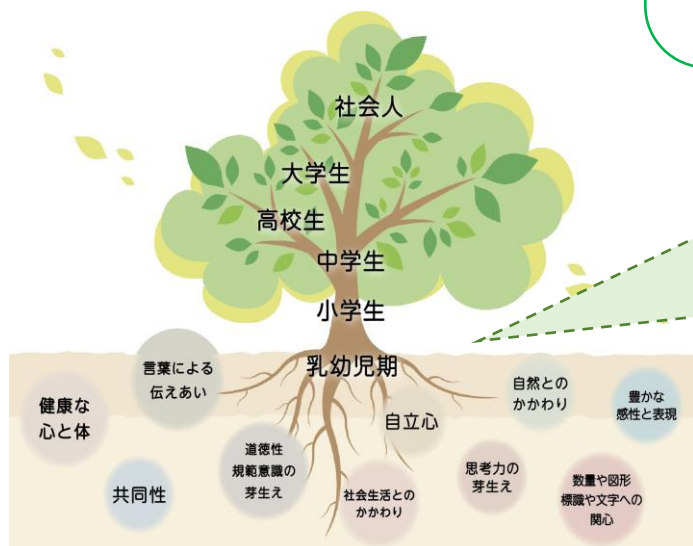

乳幼児期は人が育っていくための大事な根っこの部分です。この時期は、愛情をいっぱい受けて育ちます。子ども達は園で様々な体験をして、遊びを通して学んでいきます。子ども達にとって1日1日がかげがえのない日々になるような笑顔溢れる園生活を支えます。

外旭川わんわんこども園 子どもの成長に合わせた体験



わんぱく冒険旅行

年長さんが電車に乗って、寒風山までの大冒険。公共の場でのマナーを身につけます。頂上で食べるおにぎりは格別です。



卒園パーティー

テーブルマナーを教えてもらい、ナイフやフォークを使ってのお食事は、ちょっぴり大人の気分です。



大平山三吉神社梵天奉納

伝統ある地域の祭りに参加することで、郷土愛を育みます。親子で手作りミニ梵天を作り、奉納します。

外旭川わんわんこども園うれしい6つの特徴



連絡アプリが便利

連絡帳機能・出欠連絡・おたより・園の様子等が「コドモン」保護者用アプリから手軽に確認できます。



0～2歳児保育室は床暖房

温かいぬくもりを感じながら、這って、歩いて、元気に遊びます。



あたたか給食・栄養満点

1Fホールからは、給食室が見え、子ども達の食欲をそそります。アレルギー食も管理栄養士が対応。安心・安全給食です。



大きなホールで元気いっぱい

1Fの中心に多目的ホールがあり、のびのびと安心して遊ぶことができます。広い2Fホールは、思いきり体を動かすことができます。保育室と2Fホールをフルオープンすることができます。保育活動も広がります。



わんわんバスでお出かけ

2歳児からわんわんバスでお出かけ。園外保育を楽しめます。送迎バスは、コドモンのアプリからバス位置情報が確認できます。現在位置がわかることで安心！



自然いっぱい園庭は無限大

広い園庭で思い切り好きな遊びを楽しめます。子ども達の好奇心を育みます。思いきり走ることの楽しさを感じながら丈夫な体を育みます。



外旭川
わんわんこども園
の制服です。

《20. 利用者負担となる費用》

項 目	1 号 認 定	2 号 認 定	3 号 認 定 (2 歳 児)	3 号 認 定 (0・1 歳 児)
保 育 料	無 償	無 償	所得に応じて秋田市が定める金額	
給 食 費	月額 4,950 円	月額 6,930 円	保育料に含まれます	
バス代(利用者のみ)	月額 2,000 円	月額 2,000 円	利用できません	
園外保育等バス代	年間 1,000 円	年間 1,000 円	年間 1,000 円	な し
傷 害 保 険 料	年間 1,243 円	年間 1,243 円	年間 1,243 円	年間 1,243 円
お昼寝マット使用料	年間 2,400 円 (3歳児の新2号のみ)	年間 2,400 円 (3 歳児のみ)	年間 2,400 円	年間 2,400 円
保 護 者 会 費	年間 4,200 円	年間 4,200 円	年間 4,200 円	年間 4,200 円
そ の 他	制服等金額・個人持ち教材の金額については別紙をご参照ください。 月間絵本代(3・4・5 歳児は月額 500 円程度) 行事費等が必要な場合はその都度お知らせします。			

※納付金は、保護者が指定する秋田銀行または北都銀行の口座から引き落としします。

振替日は毎月 26 日(休日の場合は翌営業日)です。

口座振替手数料は保護者負担となります。

※秋田市による保育料助成金・副食費助成金の制度が適用されます。

《21. 入園時に係る費用》

入園受入準備費	7,000 円	入園手続事務、健康診断、用品等の諸費用
制 服	28,000 円程度	3・4・5歳児が購入します
用 品 代	500 円～6,000 円	学年によって金額が異なります

※当該年度の決定価格は別途通知します。

《22. 預かり保育・延長保育 利用料》

預かり保育料(1号認定) 教育標準時間 8:30～14:00			
平 日	7:00 ～ 8:29	300 円	
	14:01 ～ 18:00	650 円	
	18:01 ～ 19:00	300 円	
土 曜 日	7:00 ～ 8:29	300 円	給食費 330 円/日
	8:30 ～ 18:00	1,000 円	
長期休業日	7:00 ～ 8:29	300 円	給食費 330 円/日
	8:30 ～ 18:00	1,000 円	
	18:01 ～ 19:00	300 円	
延長保育料(2号・3号認定) 保育標準時間認定 7:00～18:00			
	18:01 ～ 19:00	300 円	
延長保育料(2号・3号認定) 保育短時間認定 8:30～16:30			
	7:00 ～ 8:29	300 円	
	16:31 ～ 18:00	300 円	
	18:01 ～ 19:00	300 円	

※お迎えの時間が 19:01(土曜日は 18:01)を過ぎた場合は、超過料金 1,000 円を上乗せ徴収します。

外旭川わんわんこども園 園歌

外幼教員一同 作詞
石黒 アヤ子 作曲

一 青いお空に 手をあげて

大きな虹を かきたいな

みんな集まれ 一、二、三

いつも仲良し おともだち

すくすく 伸びる

外旭川わんわんこども園

二 広い野原を かけまわり

大きな声で 呼びたいな

みんな集まれ 一、二、三

いつも仲良し おともだち

すくすく 伸びる

外旭川わんわんこども園

三 ぼくもわたしも 手をつなぎ

大きな輪になって おどろうよ

みんな集まれ 一、二、三

いつも仲良し おともだち

すくすく 伸びる

外旭川わんわんこども園

昭和五十九年十月一日制作